Gelände Pietzpuhl 2020

Prüfung Nr.: 08 | Kleine Tour | Stilgeländeritt | Klasse: E | Sonntag, 11. Oktober 2020 | Beginn: 9:00 Uhr

Richtverf.: A	Tempo:	400 m/Min.	Hindernisse:	11	1. Stechen über:		2. Stechen über:
LPO § WB 287	Bahnlänge:	1000 mtr.	Sprünge:	12	Bahnlänge:	0 mtr.	Bahnlänge: 0 mtr.
FEI RG / Art.	Erlaubte Zeit:	150 sek.	Hindernisfehler:	sek.	Erlaubte Zeit:	0 sek.	Erlaubte Zeit: 0 sek.
Höhe: 0,80 mtr.	Höchstzeit:	300 sek.	Geschl. Hindernis:		Höchstzeit:	0 sek.	Höchstzeit: 0 sek.

Schwarze Zahlen auf weißen Grund

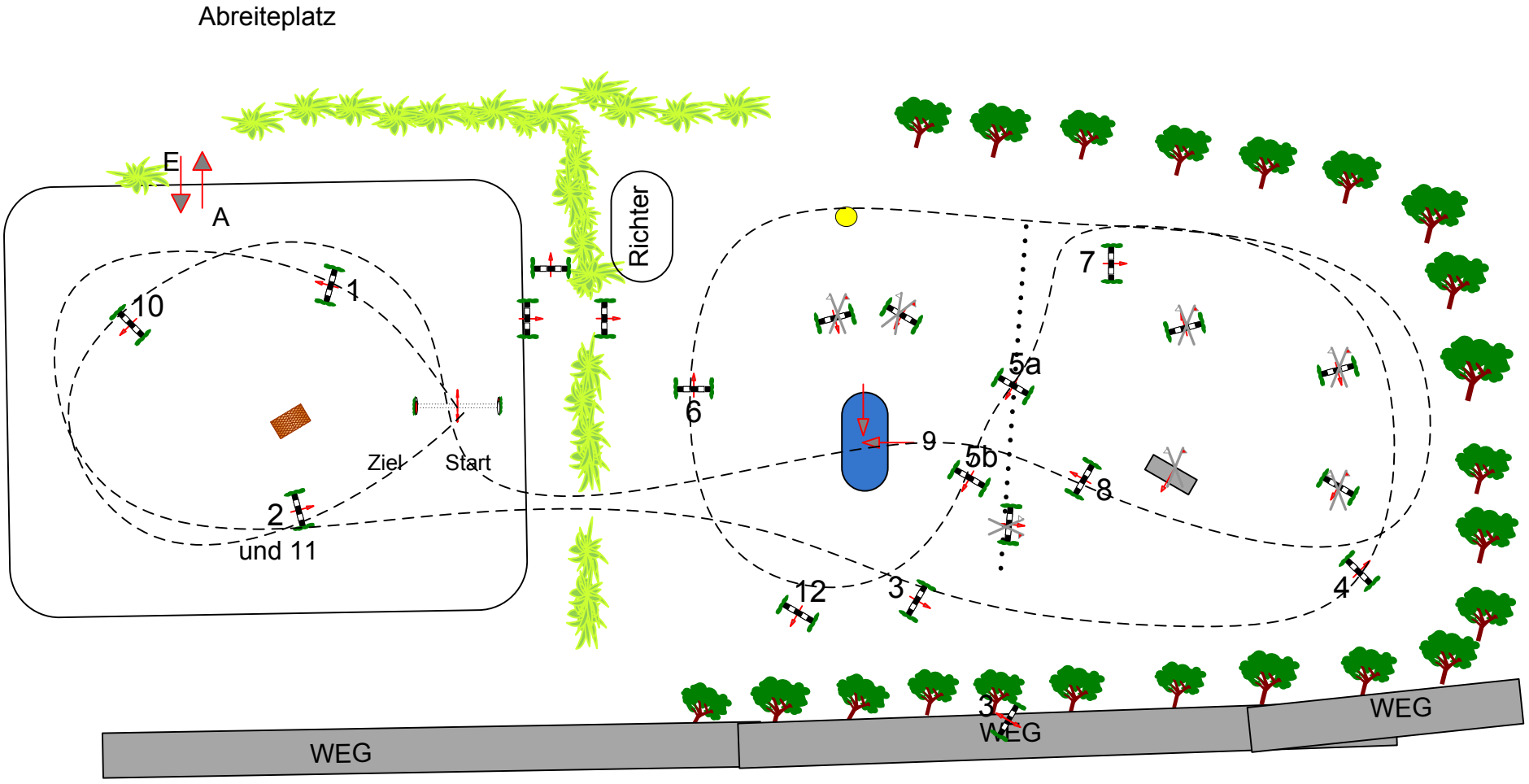

Nr.	Hinderniss
1	Palisade
2	Kiste
3	Schmale Palisade
4	Stamm
5a	Steil
5b	Steil
6	Rick
7	Kl. Trippelbarre
8	Buschrick
9	Wasserdurchritt
10	Tisch
11	Kiste