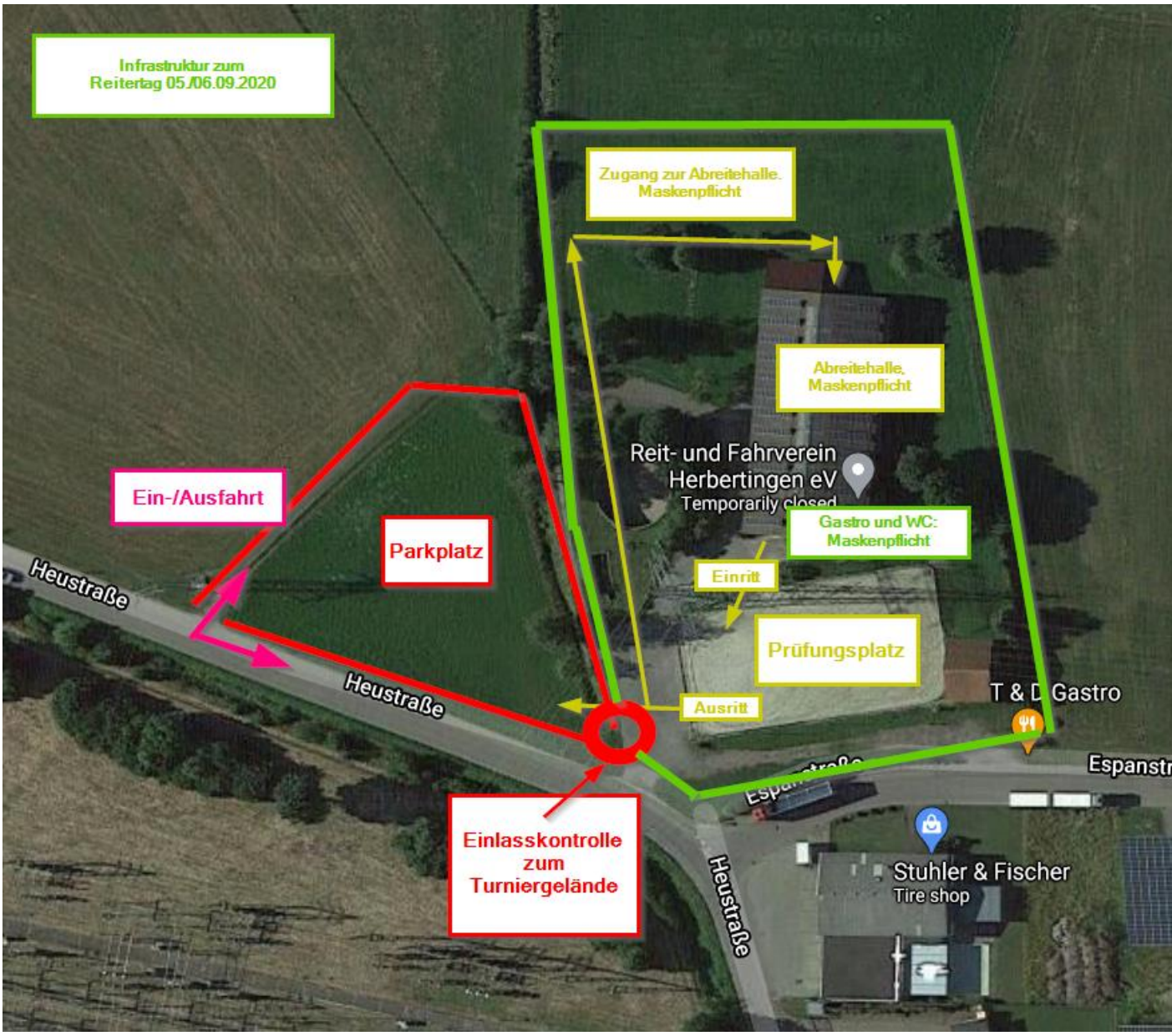
Infrastruktur zum
Reitertag 05./06.09.2020
Zugang zur Abreitehalle.
Maskenpflicht
Abreitehalle,
Maskenpflicht
Reit- und Fahrverein
Herbertingen eV
Temporarily closed
Gastro und WC:
Maskenpflicht
Einritt
Prüfungsplatz
Ausritt
Ein-/Ausfahrt
Parkplatz
Heustraße
Heustraße
Einlasskontrolle
zum
Turniergelände
Heustraße
T & D Gastro
Espanstr
Stuhler & Fischer
Tire shop