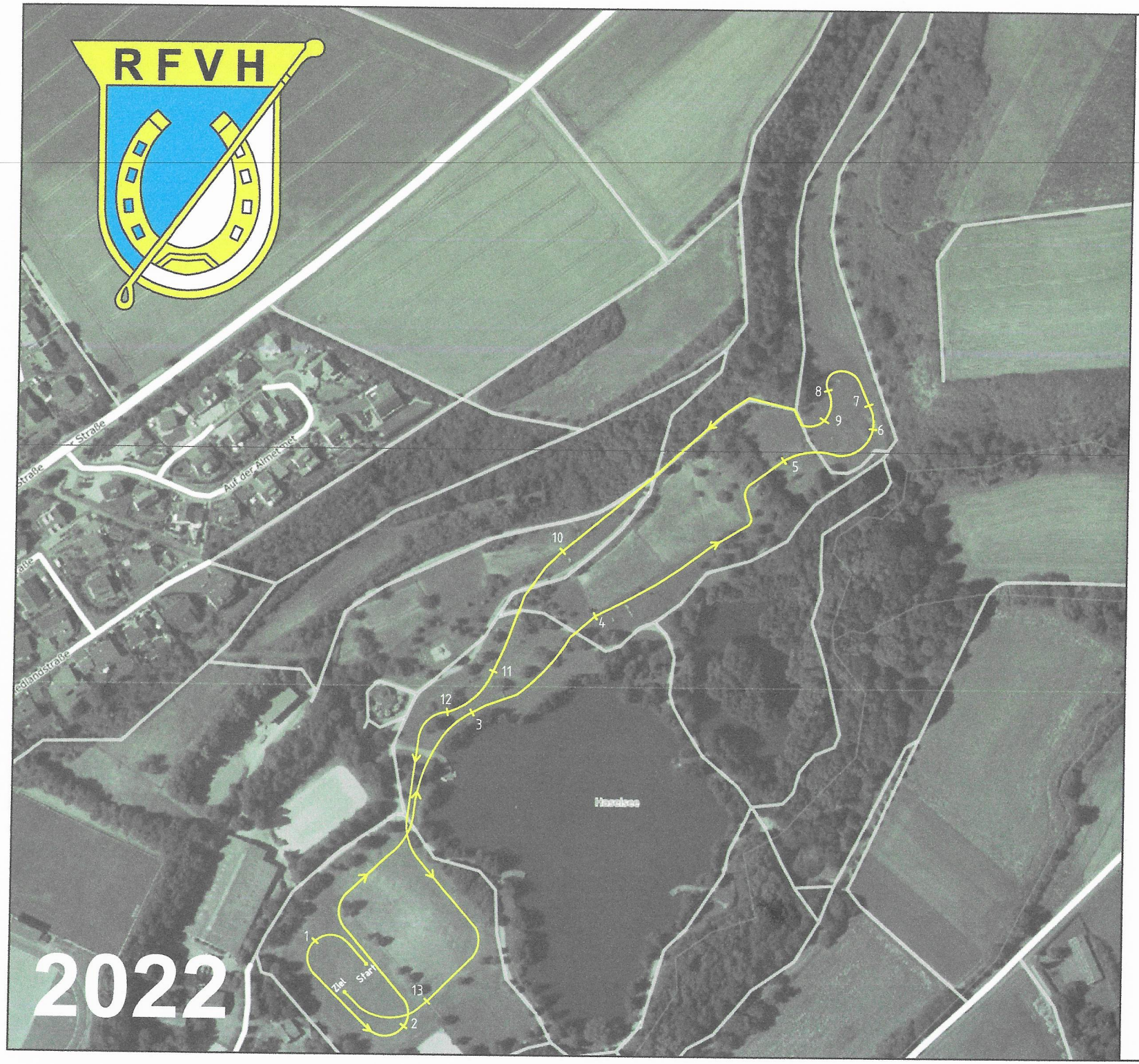

Prfg. 7 Geländeritt Kl. E

Länge: 1.300m

400m/min

EZ: 3:15min

HZ: 6:30min

1. Blumentrog groß
2. Schafstall
3. Pferdestall
4. Omas Haus
5. Dreifaltigkeit
6. Wasserloch
7. in den Canyon
8. Marienkäferbaum
9. Zwilling (deformierbar)
10. der Neue
11. Absprung klein
12. zum Cafe
13. kleine Stadtmauer

29.07.22

09:45 Uhr

A. Schulze

TU

1

GELB