

**Prüfung Nr. 6  
Stilgeländeritt Kl. E**

Tempo: 350 m/min  
BZ: 2:53 min  
HZ: 5:46 min  
Länge: 1.010 m  
Rote Hindernisschilder

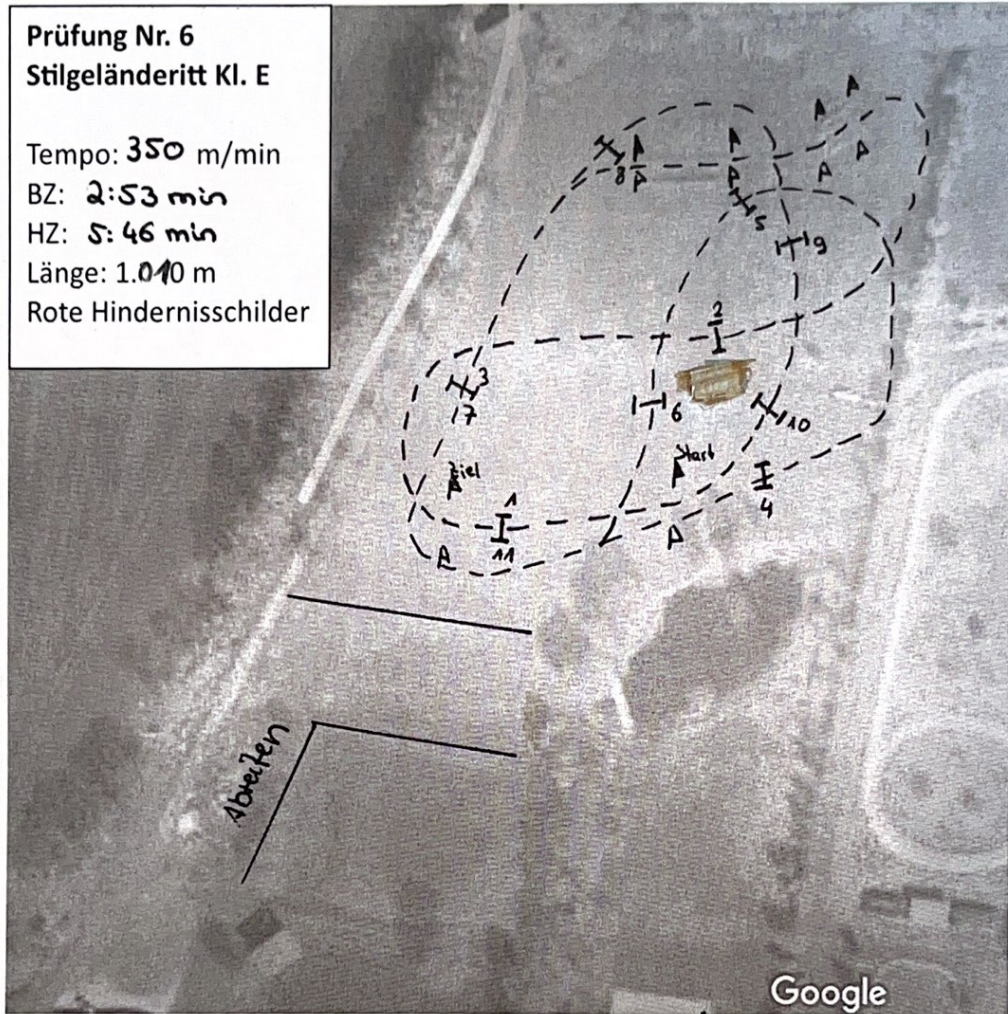

- |   |                       |
|---|-----------------------|
| 1. Baum   | 9. Bank               |
| 2. Schweinerücken<br>Tor 1<br>Tor 2<br>Tor 3<br>Tor 4 | 10. Überbauter Graben |
| 3. Absprung   | 11. Baum              |
| 4. Schweinerücken                                     |                       |
| 5. Dach mit Bürste                                    |                       |
| 6. Bank   |                       |
| 7. Aufsprung  |                       |
| 8. Dach<br>Tor 5                                      |                       |