

Turnier 03.04.2025

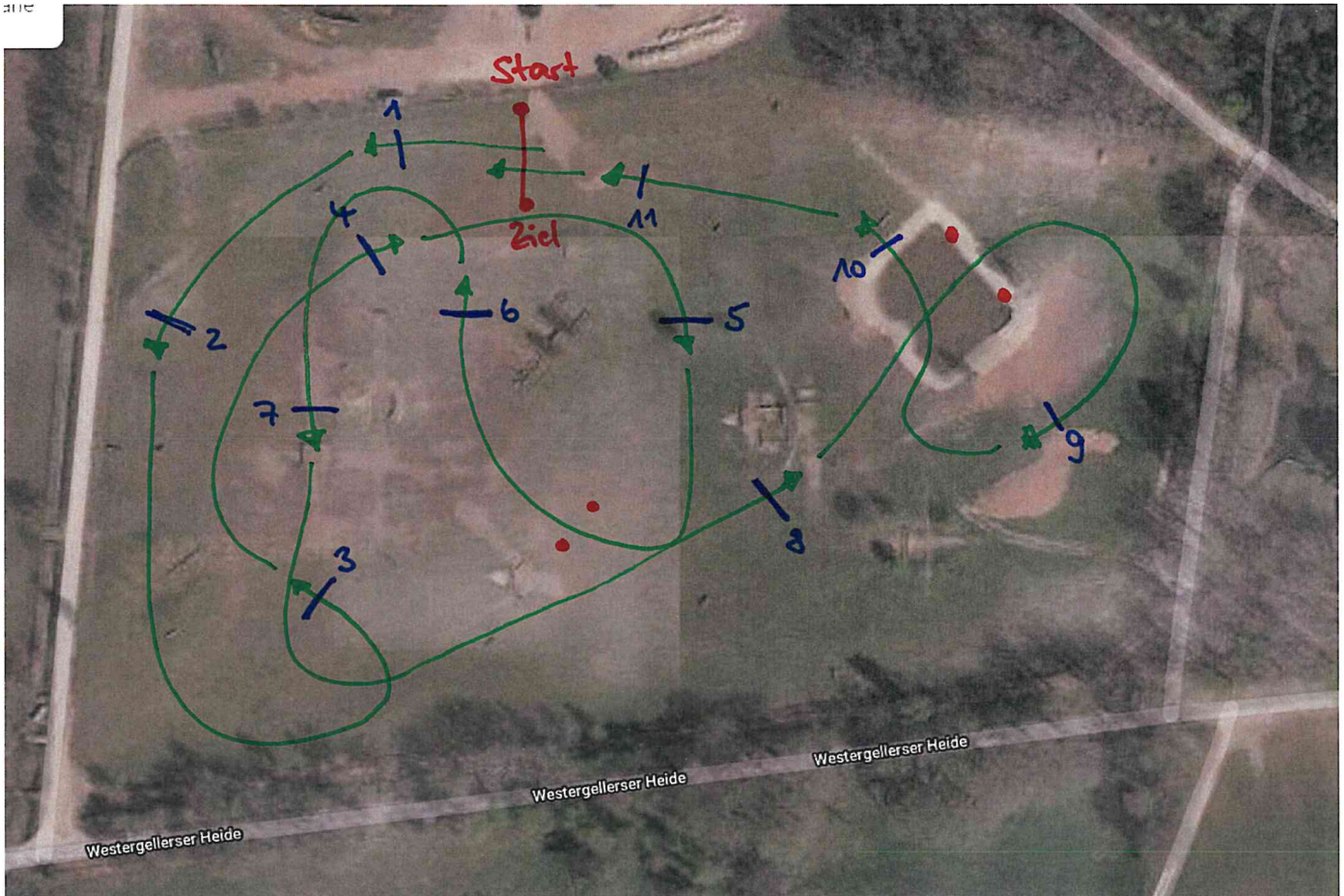

Stil-Geländeritt Kl. E -

- | | | | |
|---|----------------|----|-------------------------|
| 1 | Baumstamm | 7 | Wallaufsprung |
| 2 | Dach | 8 | Baum mit Bürste |
| 3 | Hecke | | Pflichttor |
| 4 | Schweinerücken | 9 | neues Haus |
| 5 | Palisade | 10 | Baumstapel hinter Teich |
| | Pflichttor | 11 | Dach |
| 6 | Baumstapel | | |

Länge der Strecke: 1200 m

Tempo: 400 m/min

Bestzeit: 3 min

Höchstzeit 6 min